

CŒUR de BEARN

HISTOIRE(S) DE CŒUR

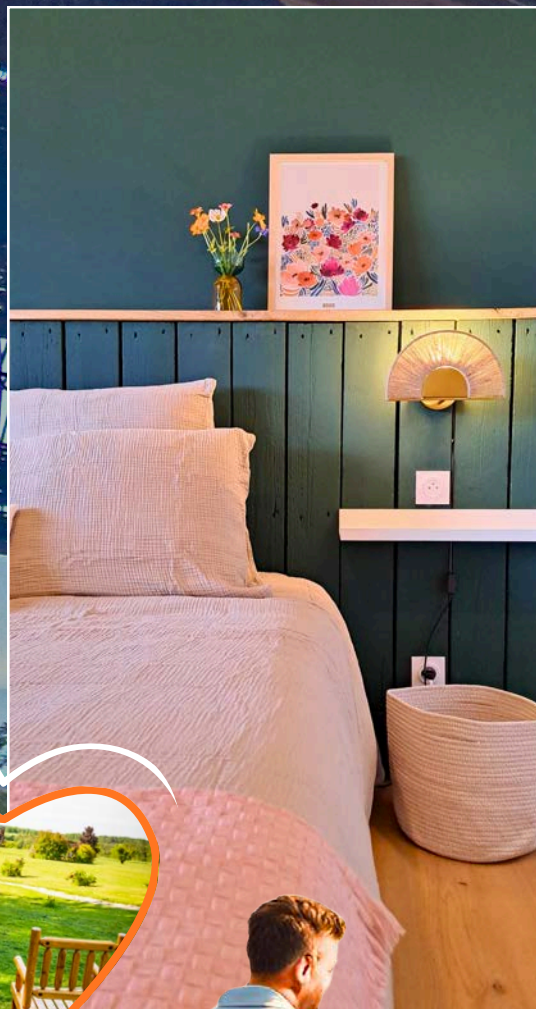

CARNET DES
HEBERGEMENTS
2025

Campings ou chalets, hôtels ou chambres d'hôtes, locations de vacances ou gîtes d'étapes... Vous trouverez forcément votre petit cocon pour passer des vacances uniques !!!



CLASSEMENT

- * Nombre d'étoiles, norme de classement Atout France
- Nombre d'épis Gîtes de France
- Nombre de clés Clévacances
- EAC** En attente de reclassement pour les hébergements dont la procédure est en cours.
- Chambres d'hôtes référence

LA TAXE DE SÉJOUR

Modalités :

Tarif par personne et par nuit en vigueur au 01/01/2025 par délibération de la Communauté de Communes Lacq Orthez du 26/06/2023.

Son prix doit clairement apparaître sur votre facture en plus du prix de la prestation de logement. Les personnes qui en sont exonérées sont :

- les personnes mineures
- les titulaires d'un contrat de travail saisonnier employés sur le territoire de la collectivité
- les bénéficiaires d'un hébergement d'urgence ou d'un relogement temporaire

Hôtels, locations de vacances 5 * : 1,40 €
Hôtels, locations de vacances 4 * : 1,30 €
Hôtels, locations de vacances 3 * : 1,10 €
Hôtels, locations de vacances 2 * : 0,80 €
Hôtels, locations de vacances 1 * : 0,60 €

Chambres d'hôtes : 0,60 €

Gîtes de groupe et d'étape : 0,60 €

Aires naturelles et terrains de camping 1 et 2 * : 0,29 €

Hôtels et meublés de tourisme sans classement ou en attente de classement : 7,2% du tarif de la nuitée, dans la limite du tarif le plus élevé adopté par la collectivité soit 1,60€, taxes additionnelles incluses.

SOMMAIRE

- P 3** : HÔTELS ET CAMPINGS
- P 4** : CHAMBRES D'HÔTES
- P 6** : HÉBERGEMENT INSOLITE
- P 7** : LOCATIONS DE VACANCES
- P 14** : GÎTES DE GROUPE ET D'ÉTAPES

BIRON

GREET HÔTEL ***

60 chambres

1430 avenue Marcel Paul

Allée Paul Piquemal

05 64 62 01 31

HB8C5@accor.com

<https://all.accor.com/hotel/B8C5/index.fr.shtml>

Ouverture : Toute l'année

Chambre double : 79 € à 99 €

Petit déjeuner : 9.50 €



MONEIN

L'ESTAMINET

14 chambres

17 place Henri Lacabanne

05 59 21 30 18

jjmichaud64@gmail.com

<https://lestaminetmonein.fr>

Ouverture : Toute l'année

Chambre double : 75 €

Petit déjeuner : 7 €

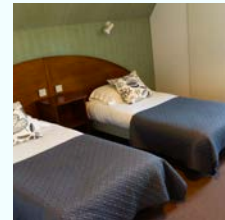

ORTHEZ

KYRIAD ORTHEZ ***

24 chambres

11 rue du Soulor

05 59 69 28 77

contact@hotelkyriadorthez.fr

<http://www.kyriad.com/fr/hotels/kyriad-orthez>

Ouverture : Toute l'année

Chambre double : 71 € à 125 €

Petit déjeuner : 9.80 €

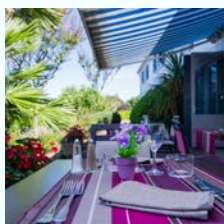
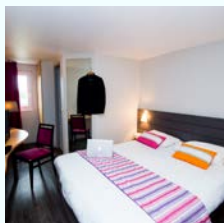

ORTHEZ

LE TERMINUS

10 chambres

14 rue Saint Gilles

05 59 69 02 07

hotel.terminus.orthez@hotmail.com

Ouverture : Du 10/01/25 au 20/12/25

Chambre double : 30 € à 45 €

Petit déjeuner : 5.5 €



CAMPINGS

ARTHEZ-DE-BÉARN

L'ORÉE DU BOIS BY NORICAMP ***

42 emplacements

2 allée des Sports et loisirs

05 59 67 76 56

arthez@nori.camp

www.nori.camp

Ouverture : Du 04/04/25 au 12/10/25

Forfait emplacement : 14.60 € à 21 €

Location HLL : 280 € à 567 €

Accès piscine municipale compris dans le prix du séjour à partir de 2 nuits, 1 entrée gratuite par jour et par personne.

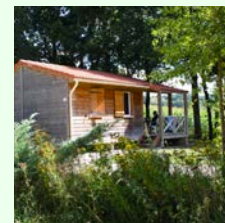

ORTHEZ - SAINTE SUZANNE

AIRE NATURELLE DES MARNIÈRES

5 emplacements

782 rue la Carrère

06 22 98 04 39

fermedesmarnieres@gmail.com

www.lafermedesmarnieres.com

Ouverture : Du 22/02/25 au 30/11/25

Emplacement : 26 € à 32 €/4 pers

Location roulotte (nuitée) : 75 € à 95 €

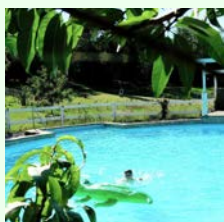

MONEIN

CAMPING DU PONT LAT *

20 emplacements

Chemin de La Lannes

05 59 71 27 23 - 06 16 79 12 24

contact@mairie-monein.fr

www.monein.fr

Ouverture : Du 01/07/25 au 31/08/25

Emplacement : à partir de 3 €

Piscine municipale gratuite pour les enfants du camping et tarif réduit pour les adultes.

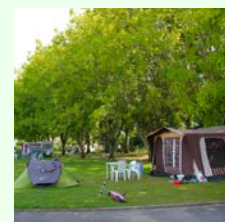

BAIGTS-DE-BÉARN

LE 896

4 personnes - 2 chambres

MARCHINA Philippe

896 Chemin Bergemayon

06 75 50 42 61

le896@orange.fr

Ouverture : Toute l'année

2 personnes : 45 €

Table d'hôtes : 8 € à 10 €

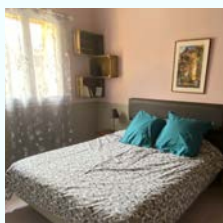

LA QUALIFICATION Chambre d'hôtes référence®



La qualification **Chambre d'hôtes référence®** a été créée par Office de Tourisme de France® pour contribuer à la qualification des hébergements touristiques et apporter la possibilité aux chambres non labellisées de garantir à minima la qualité de leur prestation.

Chambre d'hôtes référence® une garantie de qualité et l'assurance pour le client d'être bien accueilli.

La Chambre d'hôtes référence® est un référentiel national qui s'inscrit en complémentarité avec les labels existants. L'attribution de « Chambres d'hôtes référence » se fait sur la base d'un audit prenant en compte 80 critères dont 50 pour la partie nuit et 30 pour les espaces communs.

ORTHEZ

LE JARDIN DES REMPARTS

9 personnes - 4 chambres

FONS Etienne et Kevin

23 rue Moncade

06 36 14 26 58

etienne@jdr-orthez.fr

www.jardindesremparts.fr

Ouverture : Toute l'année

2 personnes : 65 € à 110 €

Table d'hôtes : 24 €

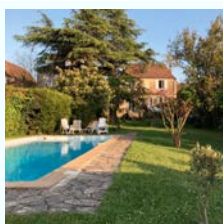

ORTHEZ

LE MOULIN DES SENS

8 personnes - 4 chambres

PRUET Vincent

243 Chemin d'Eslyas

06 10 85 75 39

contact@moulin-des-sens.fr

www.moulin-des-sens.fr

Ouverture : Du 15/01/25 au 15/12/25

2 personnes : 85 € à 100 €

Table d'hôtes : 20 €

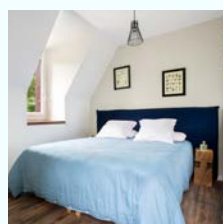
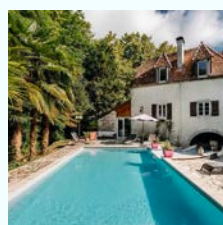

ORTHEZ

LE GRAND HOUX

13 personnes - 4 chambres

BERNES Marielle

80 rue Saint-Gilles

07 49 94 23 26

legrandhouxorthez@gmail.com

www.legrandhoux.com

Ouverture : 06/01/25 au 19/12/25

2 personnes : 70 € à 90 €

Table d'hôtes : 22 €

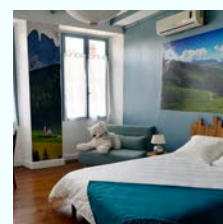

MONEIN

CHÂTEAU ROQUEHORT

11 personnes - 4 chambres

**RICHARO Hurley &
SICILIANO Nikki**

600 route d'Oloron

06 24 45 58 78

info@chateauderoquehort.com

www.chateauderoquehort.com

Ouverture : 17/03/25 au 31/12/25

2 personnes : 125 € à 150 €

Table d'hôtes : 30 €



SAUVELADE

DESSINE-MOI UN CHEMIN

9 personnes - 3 chambres

RIOUSSET Gilles & Aurélia

1833 Camin de Compostela

06 29 72 40 04

contact@dessinemoiunchemin.fr

www.dessinemoiunchemin.fr

Ouverture : 20/03/25 au 15/12/25

2 personnes : 80 € à 140 €

Table d'hôtes : 20 €

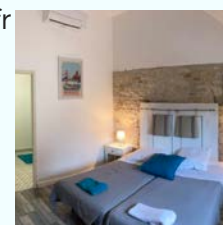
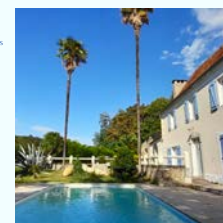

LAGOR

LA POÉSIE

6 personnes - 3 chambres

BOYER Edith

53 rue Principale

06 71 84 77 10

www.la-poesie.fr

Ouverture : 02/01/25 au 15/12/25

2 personnes : 124 €

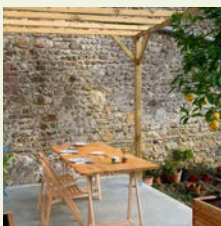

LAHOURCADE

LO TIRA CAP

10 personnes - 5 chambres

44 route de Mourenx

06 13 40 30 15

lotiracapdepetitou@gmail.com

Ouverture : Toute l'année

Chambre double : de 49 € à 69 €

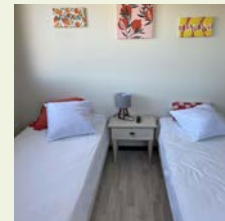

LUCQ-DE-BÉARN

MAISON CASTAINGS

10 personnes - 4 chambres

LEMAN Anne-Sophie

128 Chemin de Coustette

Quartier Marquemale

06 13 32 49 84

lamaisoncastaings@gmail.com

Ouverture : Toute l'année

2 personnes : 120 €

Table d'hôtes : 27 €

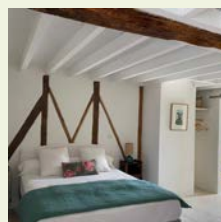
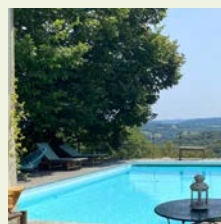

MONEIN

MAISON PESAUHÉ

5 personnes - 2 chambres

LAVIE Mylène

12 chemin Pesaulhé

06 65 76 31 21 - 06 20 23 61 12

mylene.lavie@gmail.com

pesaulhe.wixsite.com

Ouverture : Du 03/01/25 au 20/12/25

2 personnes : 60 € à 100 €

Table d'hôtes : 16 € (Panier gourmand sur commande le soir)

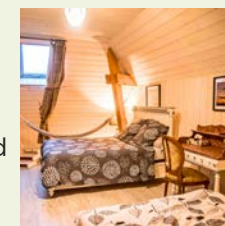

ORTHEZ

CHEZ CHRISTIANE ET GÉRARD

7 personnes - 3 chambres

ANTOINE Christiane & Gérard

825 chemin de l'École

05 59 67 98 70 - 06 18 43 26 52

info@locationchambres64.fr

www.locationchambres64.fr

Ouverture : Toute l'année

2 personnes : 60 €

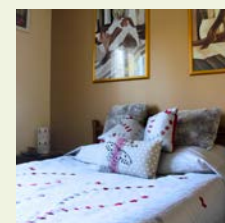
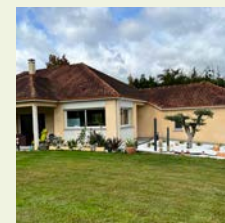

ORTHEZ - SAINTE SUZANNE

LA FERME ACOUCOULA



9 personnes - 4 chambres

ALLEMAND Florence

975 chemin du Pontet

05 59 65 28 11 - 06 22 83 03 87

acoucoula@gmail.com

www.acoucoula.com

Ouverture : Toute l'année

2 personnes : 64 €

Table d'hôtes : 18 €

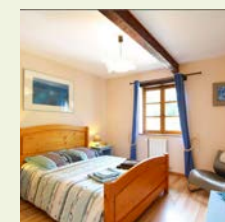
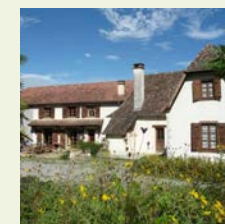

ORTHEZ

MAISON MATACHOT  CleVacances

12 personnes - 5 chambres

NEGRI Anne-Marie

1611 chemin de Matachot
06 28 77 45 34 - 06 07 42 84 67
maison.matachot@gmail.com
www.maison-matachot.com

Ouverture : Du 25/04/25 au 30/09/25

2 personnes : 99 € à 119 €

Table d'hôtes : 35 €



PUYOÛ

LES HIRONDELLES

4 personnes - 2 chambres

FERREIRA Maria

953 RD 817
06 59 52 42 26
maria.ferreira36@orange.fr

Ouverture : Toute l'année

2 personnes : 60 €

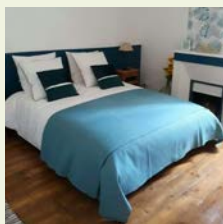

SAINT-BOËS

DOMAINE PEYROUTICQ

10 personnes - 4 chambres

SANGLIER Laurence

1167 route de Dax
06 16 96 09 35
sanglier.sergent@sfr.fr

Ouverture : Du 01/03/25 au 31/12/25

2 personnes : 95 €

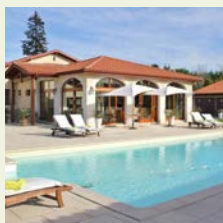

VIELLESÉGURE

DOMAINE CHERPS

5 personnes - 2 chambres

ANDREU Josyane

1 chemin Cherps
06 62 14 81 78
cherpschambresdhotels@outlook.com

Ouverture : Du 01/01/25 au 16/05/25
Du 09/06/25 au 23/12/25
Du 26/12/25 au 31/12/25

2 personnes : 87 € à 90 €

Table d'hôtes : 20 €

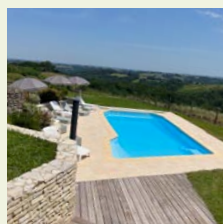

HÉBERGEMENT INSOLITE

LOUBIENG

LES NIDS DU BÉARN

24 personnes - 10 chambres

CORRE Didier

1716 Chemin de Hourcloum
06 75 00 54 65
did.corre@gmail.com
www.lesnidsdubearn.com

Ouverture : Du 12/04/25 au 28/09/25

Nuit 2 pers : 106 € à 138 €

Panier terroir : 32 €/2 pers

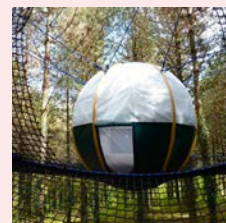
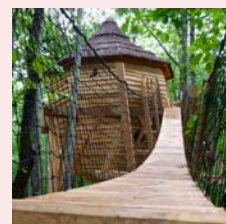

LACQ

L'HOSTE DOU LACQ ★★★

2 personnes - 1 chambre

CHRISTOPHE Olivier

7 chemin CAP DOU BOSQ

06 79 72 59 80

ochlocationlacq@gmail.com

Ouverture : Toute l'année

Semaine : 550 €

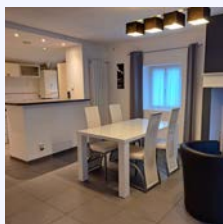

RAMOUS

GÎTE ETCHOLA ★★★

2 personnes - 1 chambre

OLLIARO Elisabeth & François

641 chemin de Lamaysou

06 63 24 85 91 / 06 98 56 11 73

etchola@sfr.fr

www.gite-etchola-bearn.com

Ouverture : Du 4/02 au 15/11/23

Semaine : 455 € à 574 €

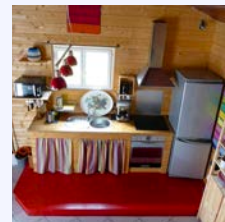

CASTEIDE-CAMI

RANQUE MONIQUE ★★

2 personnes - 1 chambre

Maison Lahourcade

444 route des Crêtes

05 59 77 03 40 - 06 79 57 14 29

monique.ranque@wanadoo.fr

Ouverture : Du 01/03/25 au 31/10/25

Semaine : 130 € à 180 €

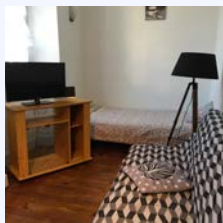
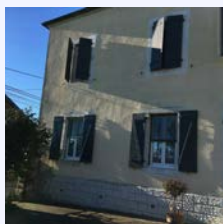

ARTHEZ-DE-BÉARN

LA CH'TITE MAISON ★★★ BÉARNAISE

2 personnes - 1 chambre

DEMOL Stéphanie

30 rue Bergoué

06 84 17 77 89

lachtitemaisonbearnaise@gmail.com

https://lachtitemaisonbearnaise.wixsite.com/lachtitemaison/

Ouverture : Toute l'année

Semaine : 385 € à 441 €

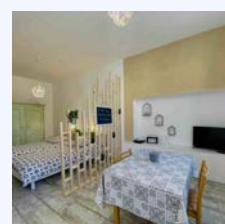

MONEIN

DOMAINE HELAKU ★★★★★ GÎTE CHOLENA

2 personnes - 1 chambre

**LEGLEYE Séverine
& LANTIAI Philippe**

12 chemin de Léchoules

06 69 21 32 75

domainehelaku@gmail.com

www.domainehelaku.com

Ouverture : Toute l'année

Semaine : 590 € à 800 €

Week-end (2 nuits) : 270 € à 330 €

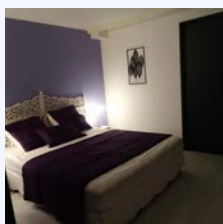
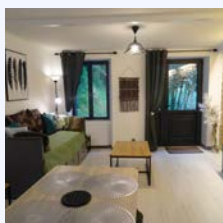

MONEIN

DOMAINE HELAKU ★★★★★ GÎTE DONOMA

2 personnes - 1 chambre

**LEGLEYE Séverine
& LANTIAI Philippe**

12 chemin de Léchoules

06 69 21 32 75

domainehelaku@gmail.com

www.domainehelaku.com

Ouverture : Toute l'année

Semaine : 550 € à 760 €

Week-end (2 nuits) : 250 € à 310 €

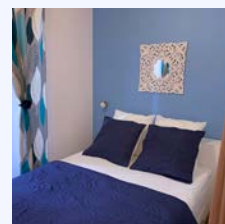
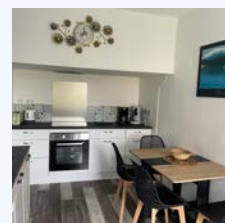

MONEIN

GÎTES DE BERNET ★★★ LES HIRONDELLES

2 personnes - 1 chambre

JACKSON Rebecca

162 route des Pyrénées

07 70 13 40 04

info@gitesdebernet.fr

www.gitesdebernet.fr

Ouverture : Du 06/01/25 au 21/12/25

Semaine : 370 € à 660 €

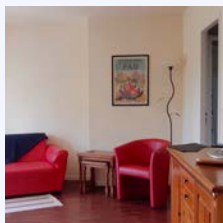
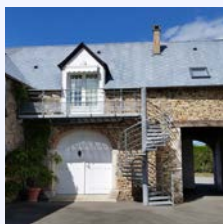

ARNOS

CHEZ BOUBET 2 ★★

2 personnes - 1 chambre

BOUBET Patricia & Jean-Marie

11 Camin deu Circuit

06 61 03 68 92

gite.boubet@gmail.com

Ouverture : Toute l'année

Nuitée : 55 €

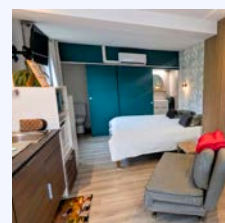
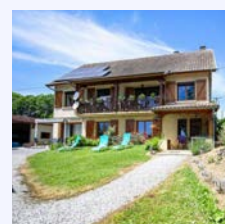

ARGAGNON

LE PETIT CABIROO ★★

2 personnes - 1 chambre

CHAMPETIER DE RIBES Jean

1440 RD 817

06 74 19 70 52

lafermeducabiroo@orange.fr

www.gites-cabiroo-bearn.com

Ouverture : Toute l'année

Semaine : 180 € à 210 €

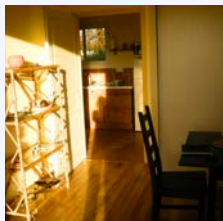

CESCAU

JANE & LAMBERT ★★★ KNEPPERS

3 personnes - 1 chambre

279 chemin des Chênes

06 28 37 88 57

janeorchidee@gmail.com

Ouverture : Du 01/06/25 au 30/09/25

Semaine : 450 €

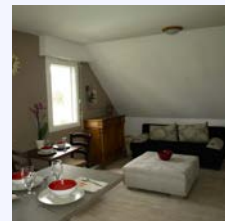
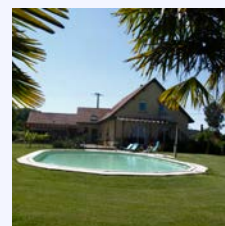

MONEIN

GÎTES DE BERNET ★★★ THE COTTAGE

4 personnes - 2 chambres

JACKSON Rebecca

162 route des Pyrénées

05 59 84 17 15 - 07 70 13 40 04

info@gitesdebernet.fr

www.gitesdebernet.fr

Ouverture : Du 06/01/25 au 21/12/25

Semaine : 440 € à 660 €

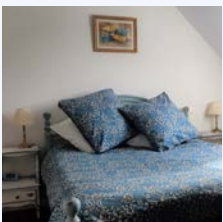
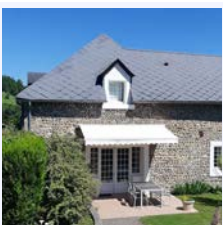

ORTHEZ

LES ÉRABLES ★★

4 personnes - 1 chambre

POUMES Jérôme

11 rue de la Trinité

06 84 60 80 11

jerome.poumes@sfr.fr

Ouverture : Toute l'année

Semaine : 350 € à 400 €

Week-end (2 nuits) : 80 €

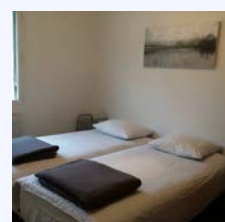

LANNEPLAÀ

CHEZ BESSOUAT ★★

4 personnes - 2 chambres

BESSOUAT Bernadette & Pierre

650 chemin de Saint-Jacques

06 28 40 67 04

bernadettebessouat@gmail.com

Ouverture : Toute l'année

Semaine : 350 € à 500 €



MONEIN

GÎTE DES FLEURS ★★★



4 personnes - 2 chambres

PEYRE CHAULET Monique

25 rue du Général de Gaulle

05 59 21 42 17 - 06 71 61 94 66

chaulet.andre64@orange.fr

www.gite-monein.fr

Ouverture : Toute l'année

Semaine : 400 € à 450 €

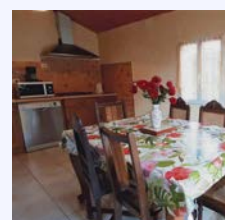
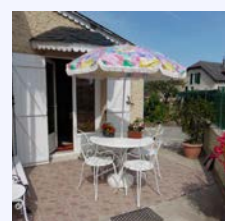

ORTHEZ PYRÉNÉES ADDICT ★★★

4 personnes - 1 chambre

FERBOS Jean-Baptiste et Aurore
8 avenue de la Moutète
06 80 52 49 04 / 06 87 42 55 76
scipyreneesinvest@gmail.com
<https://64300-01.smooibu.net/fr/>

Ouverture : Toute l'année
Nuitée / personnes : 45 €

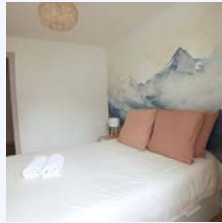

ORTHEZ HAVRE COSY ★★★

4 personnes - 1 chambre

FERBOS Jean-Baptiste et Aurore
8 avenue de la Moutète
06 80 52 49 04 / 06 87 42 55 76
scipyreneesinvest@gmail.com
<https://64300-01.smooibu.net/fr/>

Ouverture : Toute l'année
Nuitée / personnes : 48 €



CARDESSE MAISON LABEYE ★★★★★

4 personnes - 2 chambres

LE BESCOP Diane
135 route de Lahourcade
06 26 35 59 38
contact@maisonlabeye.com

Ouverture : Du 08/01/25 au 31/12/25
Semaine : 700 € à 1100 €
Week-end (2 nuits) : 200 € à 300 €

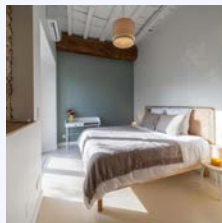

OZENX-MONTESTRUCQ DOMAINE HOURCABIS GÎTE LES OLIVIERS ★★★★★

4 personnes - 2 chambres

LAMBERT Christophe
9 chemin des Marges
06 25 57 46 84
domaine.hourcabis@gmail.com
www.domaine-hourcabis.com

Ouverture : Toute l'année
Semaine : 500 € à 1000 €

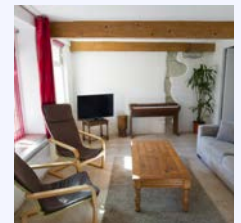

MONEIN GÎTES DE BERNET ★★★ LES ROSES

4 personnes - 2 chambres

JACKSON Rebecca
162 route des Pyrénées
07 70 13 40 04
info@gitesdebernet.fr
www.gitesdebernet.fr

Ouverture : Du 06/01/25 au 21/12/25
Semaine : 440 € à 660 €

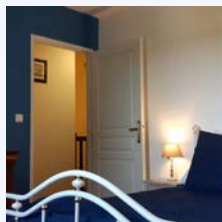

LUCQ-DE-BÉARN GÎTE DE LAMARQUETTE ★★★★★

4 personnes - 2 chambres

BARAIBAR Joëlle
52 Côte de Mongrand
06 63 09 09 13
joelle.baraibar@laposte.net
www.gitedelamarquette.com

Ouverture : Du 01/04/25 au 30/10/25
Semaine : 735 € à 1050 €

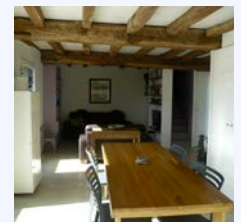

ARNOS CHEZ BOUBET ★★

4 personnes - 2 chambres

BOUBET Patricia & Jean-Marie
11 Camin deu Circuit
06 61 03 68 92
gite.boubet@gmail.com

Ouverture : Toute l'année
Week-end (2 nuits) : 140 €

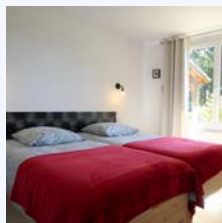
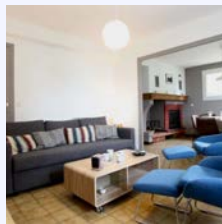

LOUBIENG MAISONNETTE AUBAGNA ★

4 personnes - 1 chambre

AUBAGNA Claude
521 chemin de l'Oustau
05 59 69 41 84 - 06 38 53 29 77
aubagna.claude@gmail.com

Ouverture : Toute l'année
Semaine : 200 € à 300 €

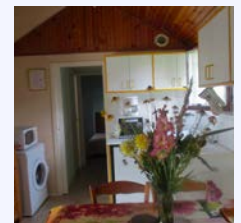

ORTHEZ

L'ATELIER D'ORTHEZ ★★★

4 personnes - 2 chambres

DAOUD Hichem

13 rue Aristide Briand

07 69 26 77 38

contact@aseptgest.fr

Ouverture : Toute l'année

Week-end (2 nuits) : de 90 € à 130 €

Nuitée : de 30 € à 80 €



LUCQ-DE-BÉARN

GÎTE SARTHOU ★★★★★

4 personnes - 3 chambres

PORTE LABORDE Hélène

426 route d'Oloron

06 88 84 60 54

hportelaborde@tendancesud.com

www.fermesarthou.com

Ouverture : Toute l'année

Semaine : 1 260 €

Nuitée : 180 € (minimum 2 nuits (sauf du 05/07 au 31/08))

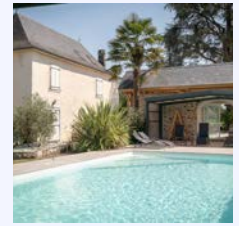

MONEIN

LA GRANGE CANDELOUP ★★★

5 personnes - 3 chambres

VAL Régine et José Manuel

Chemin Nogaro

06 27 31 29 82 / 06 03 56 78 00

la.grange.candeloup@gmail.com

Ouverture : Du 21/02/25 au 30/11/25

Semaine : 644 € à 819 €



CASTEIDE-CAMI

RANQUE LABASSE MONIQUE ★★★

5 personnes - 2 chambres

Maison Lahourcade

444 route des Crêtes

05 59 77 03 40 / 06 79 57 14 29

monique.ranque@wanadoo.fr

Ouverture : Du 31/03/25 au 31/10/25

Semaine : 260 € à 490 €



CASTÉTIS

LE CHAI DE BALASQUE ★★★

5 personnes - 2 chambres

BRASSENX Sandrine

513 chemin de Balasque

06 76 57 92 36

lechaidebalasque@gmail.com

Ouverture : Du 12/04/25 au 12/10/25

Semaine : 500 € à 600 €

Week-end (2 nuits) : 160 €

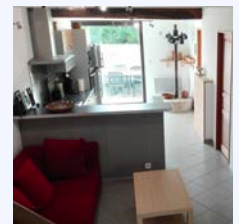
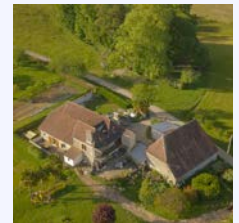

ORTHEZ

GÎTE LASSALLE ★★

6 personnes - 3 chambres

RUSSIER Francine

1157 chemin Lassalle

05 59 67 24 63

yf.russier@protonmail.com

Ouverture : Du 15/01/25 au 30/11/25

Semaine : 440 € à 640 €

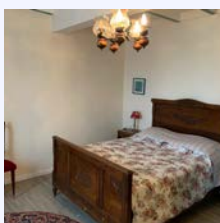
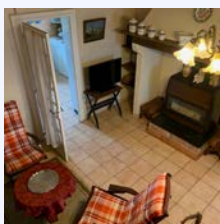

MONEIN

GÎTE LAPLUME ★★★

6 personnes - 2 chambres

LAPLUME Camille et André

19 chemin Bouhaben

06 30 93 39 85

clos.laplume@orange.fr

Ouverture : Toute l'année

Semaine : 840 €

Week-end (2 nuits) : 240 €

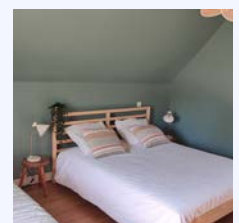

OZENX-MONTESTRUCQ

LA PALOMBIÈRE ★★

6 personnes - 3 chambres

MARTEUILH Hélène
& FERTIER Christophe

15 chemin des Marges
05 47 73 40 33 - 06 27 40 37 35
la-palombiere64@gmail.com
www.gite-lapalombiere64.com

Ouverture : Toute l'année

Semaine : 630 € à 700 €

Week-end (2 nuits) : 180 €



CUQUERON

GÎTE CLOS BELLEVUE ★★★

6 personnes - 3 chambres

MUCHADA Martine

146 chemin des Vignes
06 07 51 72 41
m.muchada@orange.fr
www.clos-bellevue-jurancon.com

Ouverture : Toute l'année

Semaine : 700 € à 1 400 €



BAIGTS-DE-BÉARN

MAISON TOURIANGLE ★★★

6 personnes - 3 chambres

MOUTON Isabelle

645 chemin des Serres
06 85 75 41 38
maison-touriangle@gmail.com
www.maison-touriangle.com

Ouverture : Du 01/06/25 au 30/09/25

Semaine : 1 300 € à 1 500 €

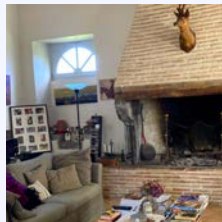

LAGOR

LE PRESBYTÈRE ★★

6 personnes - 2 chambres

BAUDRY Xavier

61 rue Principale
09 61 65 55 50 / 06 07 66 51 00
monothes@orange.fr
http://appartement-meuble-le-presbytere.e-monsite.com/

Ouverture : Toute l'année

Semaine : 623 € à 1 085 €

Nuitée : 90 € à 155 €

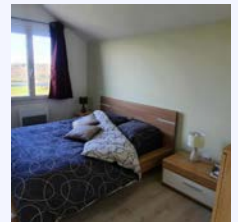

BELLOCQ

GÎTE FÉBUS ★★★

6 personnes - 2 chambres

GALIPIENZO Mireille

12 Rue du Milieu
05 59 65 17 69 - 06 85 44 75 45
louberes@orange.fr
www.gitelouberes.jimdofree.com

Ouverture : Toute l'année

Semaine : 360 € à 520 €



LAÀ-MONDRANS

ALBERTINE COURTIADÉ ★★★

6 personnes - 3 chambres

556 chemin de Mitrot
06 34 46 12 52
acourtiade@sfr.fr

Ouverture : Toute l'année

Semaine : 500 € à 585 €



MONEIN

GÎTE GASSION ★★★

6 personnes - 2 chambres

ARRIX-BAYLE Alain

947 Route de Cabirou
05 59 82 72 61 - 06 15 54 21 11
domy-alain@hotmail.fr

Ouverture : Toute l'année

Semaine : 600 € à 900 €
Week-end (2 nuits) : 170 €



BELLOCQ

GÎTE LOUBÈRES ★★

6 personnes - 2 chambres

GALIPIENZO Mireille

14 rue du Gave
06 85 44 75 45
louberes@orange.fr
www.gitelouberes.jimdofree.com

Ouverture : Toute l'année

Semaine : 360 € à 520 €



LANNEPLAÀ

MAISON PEIRÒT ★★★

7 personnes - 3 chambres

CARRESSE Françoise

1440 chemin des Crêtes
06 03 62 56 89
francoise.carresse@neuf.fr
www.maison-peirrot.com

Ouverture : Du 15/02/25 au 31/12/25

Semaine : 450 € à 650 €
Week-end (2 nuits) : 220 € à 250 €

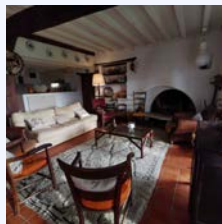

OZENX-MONTESTRUCQ

DOMAINE HOURCABIS GÎTE ORION ★★★★★

6 personnes - 3 chambres

LAMBERT Christophe

9 chemin des Marges
06 25 57 46 84
domaine.hourcabis@gmail.com
www.domaine-hourcabis.com

Ouverture : Toute l'année

Semaine : 750 € à 1400 €



MONEIN

CHEZ MAÏTÉ ET MICHEL ★★★

7 personnes - 4 chambres

GRECO Maïté & Michel

41 Chemin du Haut du Serrot
06 37 16 36 34
michelgreco@wanadoo.fr

Ouverture : Toute l'année

Semaine : 550 € à 900 €

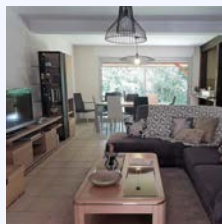
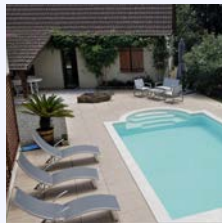

ORTHEZ

GÎTE LA FERME ACOUCOULA ★★★

8 personnes - 4 chambres

ALLEMAND Florence

975 chemin du Pontet
05 59 65 28 11 - 06 22 83 03 87
acoucoula@gmail.com
www.acoucoula.com

Ouverture : Toute l'année

Semaine : 495 € à 910 €
Week-end (minimum 4 nuits) : 440 €

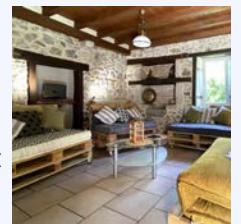

CASTETNER

GÎTE LASSÈGUES ★★★★★

8 personnes - 4 chambres

DODOGARAY Jackie & Gilbert

9 chemin Lassègues
05 59 66 21 14 - 06 77 85 52 42
gilbert.dodogaray@wanadoo.fr

Ouverture : Toute l'année

Semaine : 380 € à 790 €

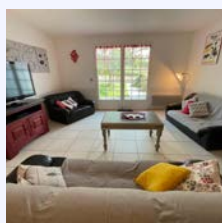

ARGAGNON

LE GRAND CABIROO ★★

8 personnes - 4 chambres

CHAMPETIER DE RIBES Jean

1440 RD 817
06 74 19 70 52
lafermeducabiroo@orange.fr
www.gites-cabiroo-bearn.com

Ouverture : Toute l'année

Semaine : 640 € à 850 €

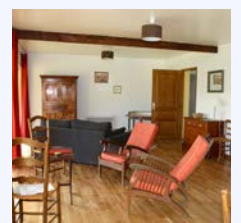

LUCQ-DE-BÉARN FERME CASTAGNET ★★★

8 personnes - 4 chambres

LÉON Monique & Frédéric

174 Chemin Sègues
06 76 81 79 23 - 06 33 68 67 57
fremo.leon@orange.fr
www.gite-fermecastagnet-bearn.fr

Ouverture : 29/03/25 au 04/10/25

Semaine : 550 € à 860 €



MONEIN CLOS DANTY ★★★★★

8 personnes - 4 chambres

DESPONTS Thierry

Quartier Trouilh
06 02 26 61 47
gite.danty@free.fr
www.closdanty.com

Ouverture : 01/04/25 au 31/12/25

Semaine : 850 € à 1 435 €

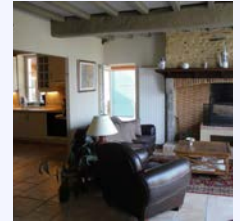

SAULT-DE-NAVAILLES GÎTE VANAKAM ★★★

9 personnes - 3 chambres

HIRTZ Julie

946 rue de France
06 12 59 14 88 - 06 19 92 89 18
gitevanakam@gmail.com
www.gitevanakam.com

Ouverture : Toute l'année

Semaine : 1 260 € à 1 680 €

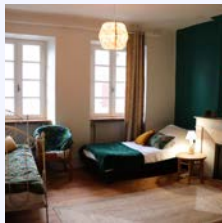

MONEIN GÎTE DU PONT LAT ★★★

10 personnes - 3 chambres

SOUDAR Anita

35 chemin de La Lannes
Chemin du Pont Lat
05 59 83 09 22 - 06 76 79 08 26
tots.soudar@wanadoo.fr
www.gitedupontlat-monein.fr

Ouverture : Du 01/04/25 au 31/10/25

Semaine : 700 € à 900 €

Week-end (2 nuits) : 350 € à 450 €



ORTHEZ GÎTE AU DUC ★★★

10 personnes - 5 chambres

CAN Sandrine & Didier

807 Chemin de Duc
Quartier Marmonts
06 51 62 94 35
gite.au.duc@outlook.fr

Ouverture : Toute l'année

Semaine : 800 € à 1 300 €

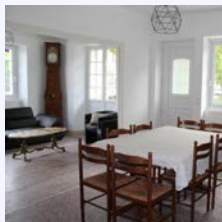

LUCQ-DE-BÉARN GÎTE AURONCE ★★★★★

10 personnes - 5 chambres

PORTE LABORDE Hélène

426 Route d'Oloron
06 88 84 60 54
hportelaborde@tendancesud.com
www.fermesarthou.com

Ouverture : Toute l'année

Semaine : 2 800 €

Nuitée : 400 € (minimum 2 nuits
(sauf du 05/07/25 au 31/08/25))

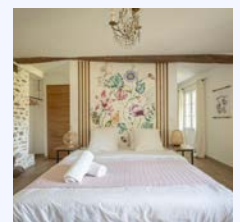
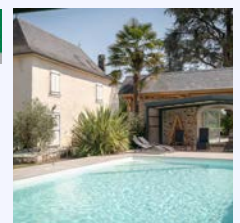

BAIGTS-DE-BÉARN GÎTE DES CÎMES ★★★

11 personnes - 5 chambres

PAPAIX Claire

2312 Chemin de Riche
Cabraque
05 25 00 64 40 - 06 14 64 39 46
clairepapaixpro@gmail.com

Ouverture : Toute l'année

Semaine : 500 € à 1 000 €

Week-end (2 nuits) : 300 € à 500 €

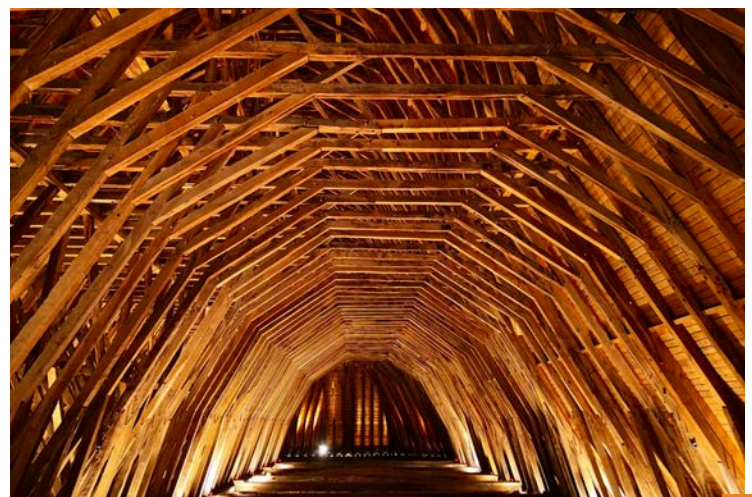
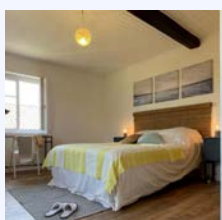
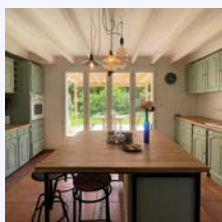



ARTHEZ-DE-BÉARN MAISON DES PÈLERINS

VOIE DU PUY

24 personnes - 5 chambres

52 rue la Carrère
05 59 67 70 52
mairie.arthezdebearn@wanadoo.fr
www.arthez-de-bearn.fr



Ouverture : Du 01/04/25 au 30/10/25

Nuitée : 13 €



ORTHEZ GÎTE LOU CAZALET

17 personnes - 5 chambres

433 Chemin Cazalet
06 30 29 13 96
giteloucazalet@gmail.com

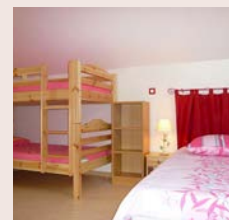

Ouverture : Toute l'année

Nuitée (gestion libre) : 18 € à 20 €
Draps : 10 €



LACOMMANDE HALTE SAINT-JACQUES

VOIE D'ARLES

6 personnes - 1 chambre

Chemin Brouca
05 59 82 70 68 - 06 25 59 14 17
commanderielacommande@gmail.com
www.lacommande.fr

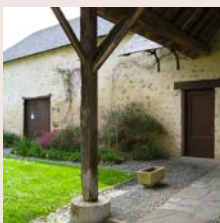

Ouverture : Toute l'année

Nuitée : 12 €



ORTHEZ HÔTEL DE LA LUNE

VOIE DE VÉZELAY

6 personnes - 2 chambres

14 rue de l'Horloge
05 59 21 93 49
contact@coeurdebearn.com



Ouverture : Du 30/03/25 au 01/11/25

Nuitée : 15 €



SAUVELADE GÎTE COMMUNAL LE P'TIT LAA

VOIE DU PUY

18 personnes - 7 chambres

64 camin Gaston Crotzat
05 59 67 60 59 - 07 60 67 94 68
giteptitlaa@gmail.com
www.gitedetape-ptitlaa.fr

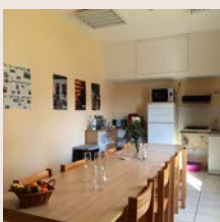

Ouverture : Toute l'année

Nuitée : 15 €
1/2 pension : 39 €





OFFICE DE TOURISME CŒUR DE BÉARN

- 58 Rue du Commerce - 64360 MONEIN
- 1 rue des Jacobins - 64300 ORTHEZ

☎ 05 59 12 30 40

✉ contact@coeurdebearn.com



Cœur de Béarn
OFFICE DE TOURISME



OUVERT TOUTE L'ANNÉE

- **Jusqu'au 19 avril et à partir du 20 octobre** : du mardi au samedi de 9h30 à 12h30 et de 14h à 17h30 (fermé le jeudi matin)
- **Du 22 avril au 5 juillet et du 1^{er} septembre au 18 octobre** : du lundi au samedi de 9h30 à 12h30 et de 14h à 18h
- **Du 7 juillet au 31 août** : du lundi au samedi de 9h30 à 13h et de 14h à 18h30

Les dimanches et jours fériés :

- Orthez, de 9h30 à 12h30
- Monein, de 14h30 à 18h30

Informations non contractuelles arrêtées à la date du 31/01/2025.
L'Office de tourisme ne peut être tenu responsable des éventuels changements survenus au cours de l'année par un de ses partenaires.

Conception : Office de tourisme Cœur de Béarn

Photos : Office de tourisme Cœur de Béarn - Ferme Sarthou - Maison Labeye - Les Nids du Béarn.



ACCÈS PAR AVION

Aéroport de Pau à 30 min.

EN VOITURE

Toulouse - Pau - Biarritz par l'autoroute A 64 sortie 8 (Orthez, Biron) ou sortie 9 (Artix)
Venant de Bayonne : Autoroute A 63, venant de Bordeaux autoroute A65 sortie Lescar.

EN TRAIN

Ligne TGV Bordeaux Dax Pau, Orthez
Ligne TER Bayonne, Bordeaux, Pau, Tarbes : arrêt aux gares d'Artix et Orthez

EN BUS

Ligne 520 Orthez Pau
Ligne 521 Pau Monein
<https://transports.nouvelle-aquitaine.fr/cars-regionaux/>

WWW.COEURDEBEARN.COM

 [tourisme.coeurdebearn](https://www.facebook.com/tourisme.coeurdebearn)

 [coeurdebearn_tourisme](https://www.instagram.com/coeurdebearn_tourisme)

